

# DOMAINE DU DIAMANT-2

## DOCUMENTS GRAPHIQUES

PROMOTEUR : SCCV  
RESIDENCE LES LILAS

Groupe maisons BETERBAT  
1, rue Victor Lamon Place  
d'Armes 97232 le Lamentin  
Tél. : 0596 650 929 Adresse  
de courrier

### AQUEREUR (S)

#### Acquéreur 1

Titre :

Nom :

Prénom :

#### Acquéreur 1

Titre :

Nom :

Prénom :

### BIEN RESERVE ET DATE DE SIGNATURE

Numéro du lot :

Date signature :



PC 972206 22 BR074

*baguidiS*

**MAITRISE D'OUVRAGE**  
**SCCV RESIDENCE LES LILAS**  
Rue Victor Lamon - 97 232 LE LAMENTIN  
SIRET: 811 260 082 0001 1

**PROJET "LE DOMAINE DU DIAMANT 2"**  
**PC 6- VUE SUR DUPLEX**

**L'Atelier d'Architecture GBAGUIDI**  
97212 Le Lamentin  
Tél. : 0696 82 89 01  
E-mail : algbaguidi.archi@gmail.com

**DPC**

**NOV. 2022**

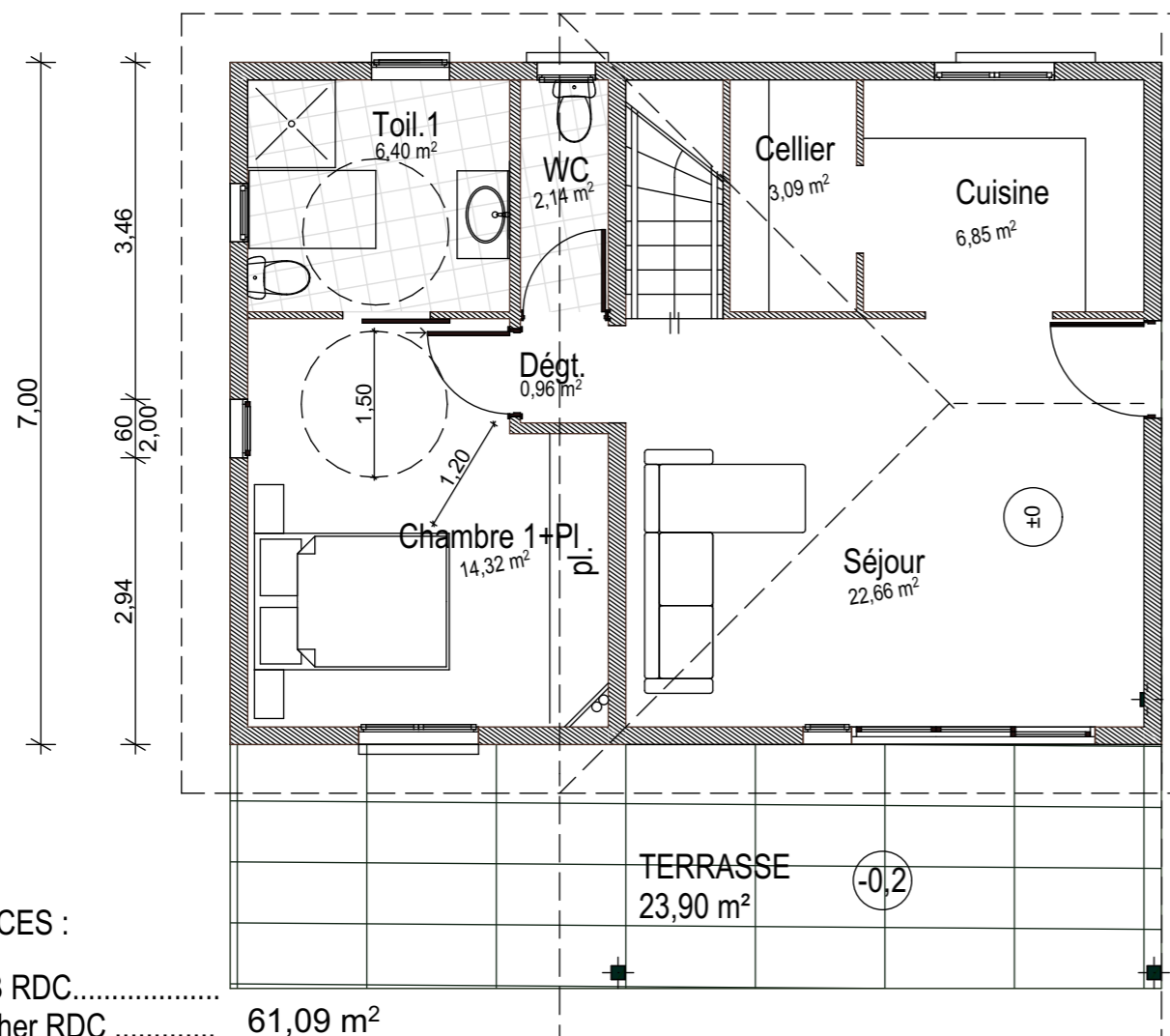
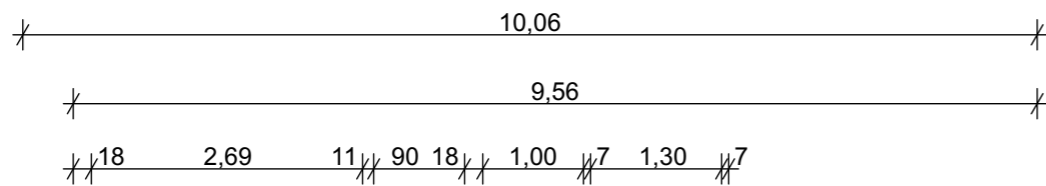
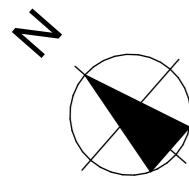

SURFACES :

S.H.O.B RDC.....  
 S.Plancher RDC ..... 61,09 m<sup>2</sup>  
 S.H.O.B .....131,84 m<sup>2</sup>  
 S.Plancher ..... 92,00 m<sup>2</sup>

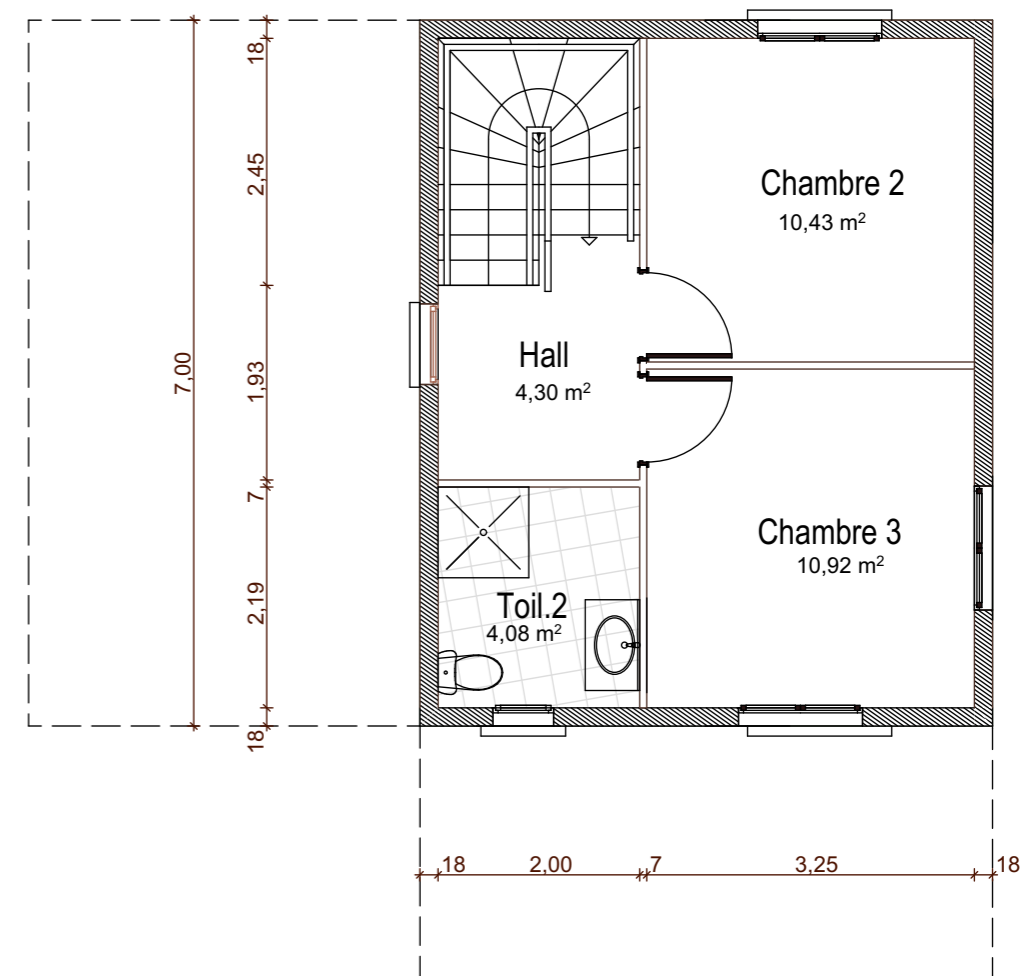
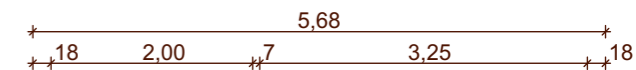

SURFACES :

S.H.O.B R+1.....39,75 m<sup>2</sup>  
 S.Plancher R+1 ..... 30,92 m<sup>2</sup>

*baguidi's*

<p><b>MAITRISE D'OUVRAGE</b>          SCCV RESIDENCE LES LILAS          Rue Victor Lamon - 97 232 LE LAMENTIN          SIRET: 811 260 082 00011</p>	<p align="center"><b>PROJET "LE DOMAINE DU DIAMANT 2"</b>  <b>PLANS DUPLEX</b>          Echelle: 1:75</p>	<p><b>L'Atelier d'Architecture GBAGUIDI</b>          97212 Le Lamentin          Tél. : 0696 82 89 01          E-mail : algbaguidi.archi@gmail.com</p>	<p align="center"><b>DPC</b>          NOV. 2022</p>
---	---	---	---

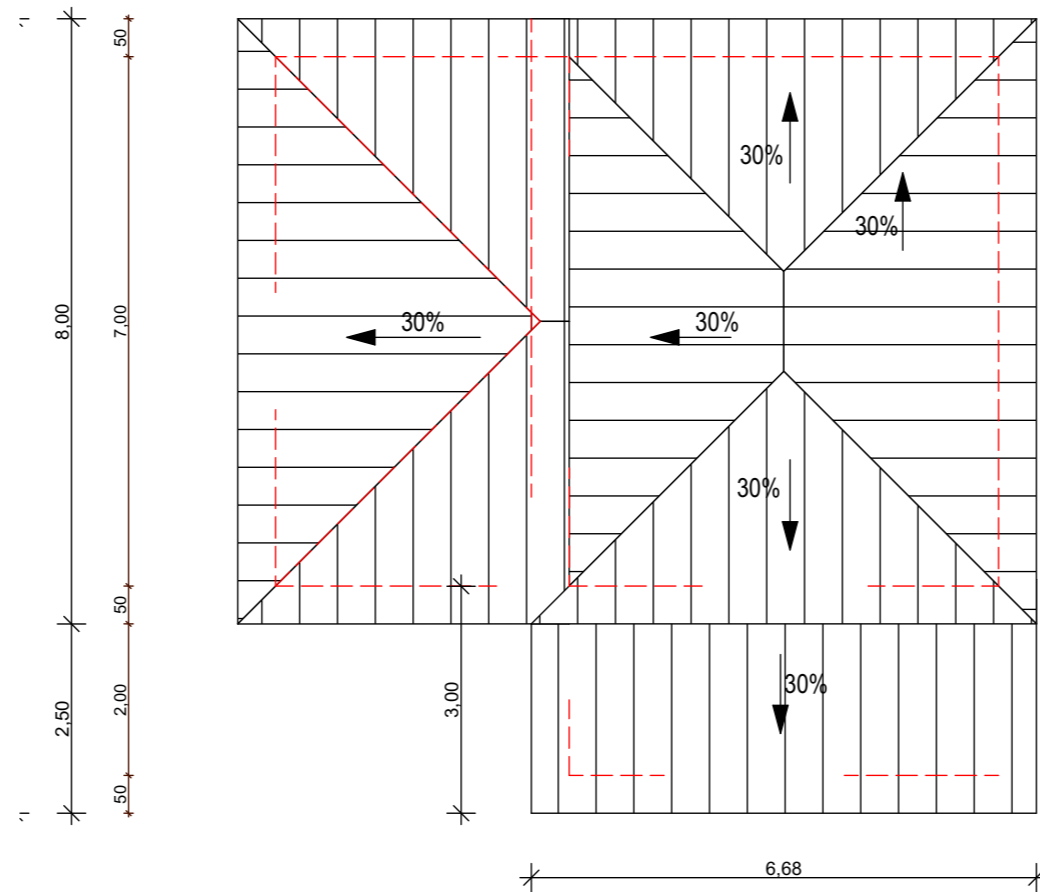
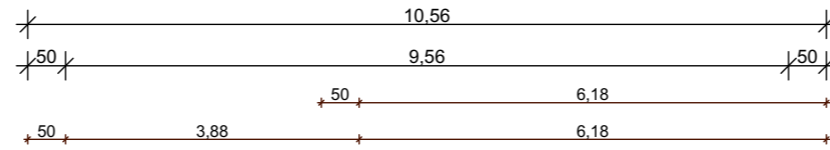

*baguidiS*

**MAITRISE D'OUVRAGE**  
 SCCV RESIDENCE LES LILAS  
 Rue Victor Lamon - 97 232 LE LAMENTIN  
 SIRET: 811 260 082 00011

**PROJET "LE DOMAINE DU DIAMANT 2"**  
**PC 5- PLAN TOITURE DUPLEX**  
 Echelle: 1:100

**L'Atelier d'Architecture GBAGUIDI**  
 97212 Le Lamentin  
 Tél. : 0696 82 89 01  
 E-mail : algbaguidi.archi@gmail.com

**DPC**  
 NOV. 2022



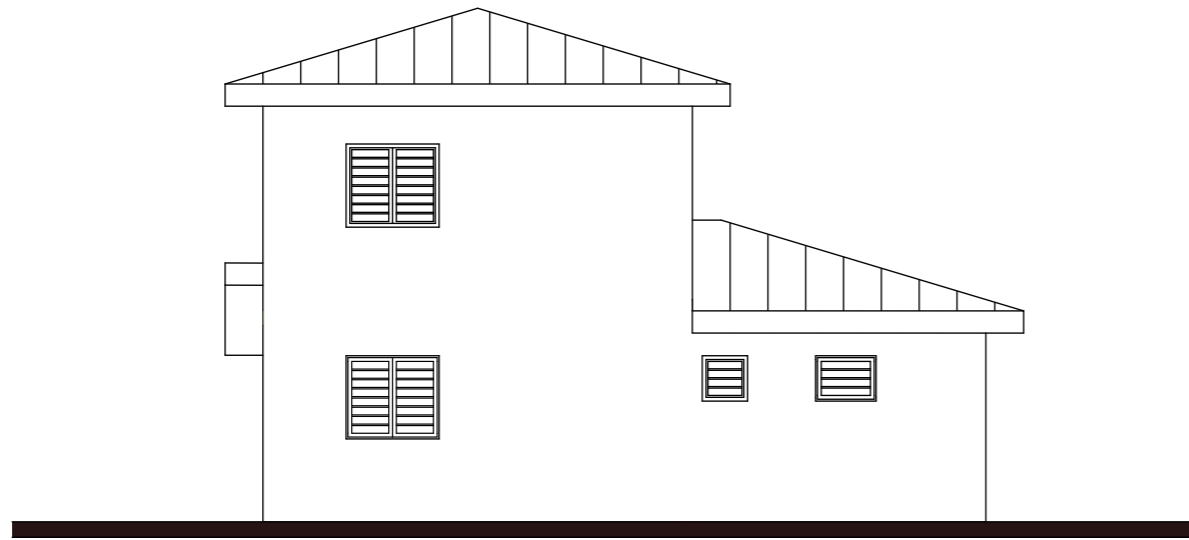

Façade NORD



Façade SUD

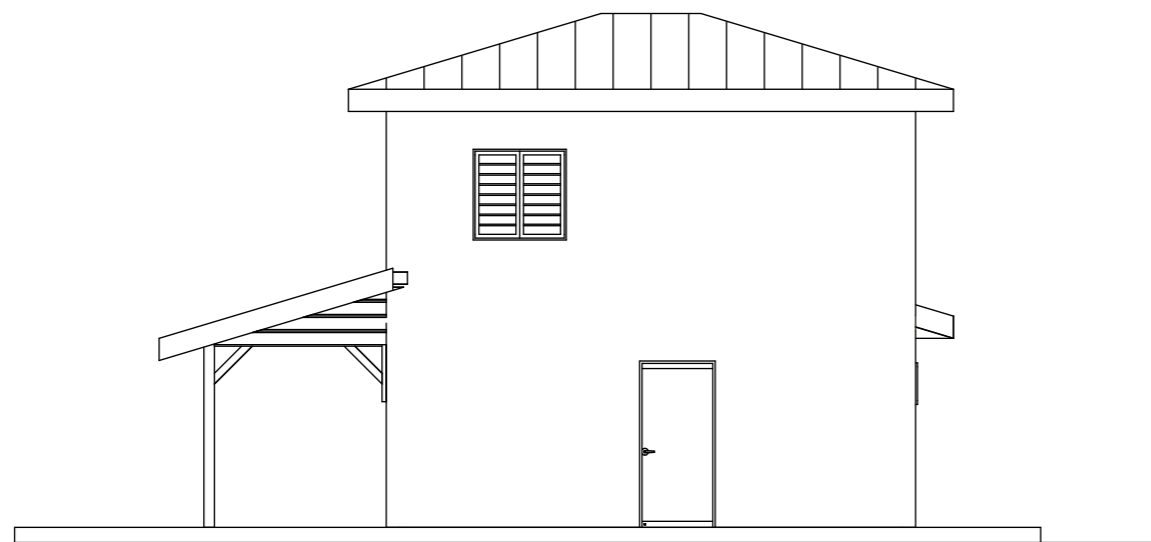

Façade EST

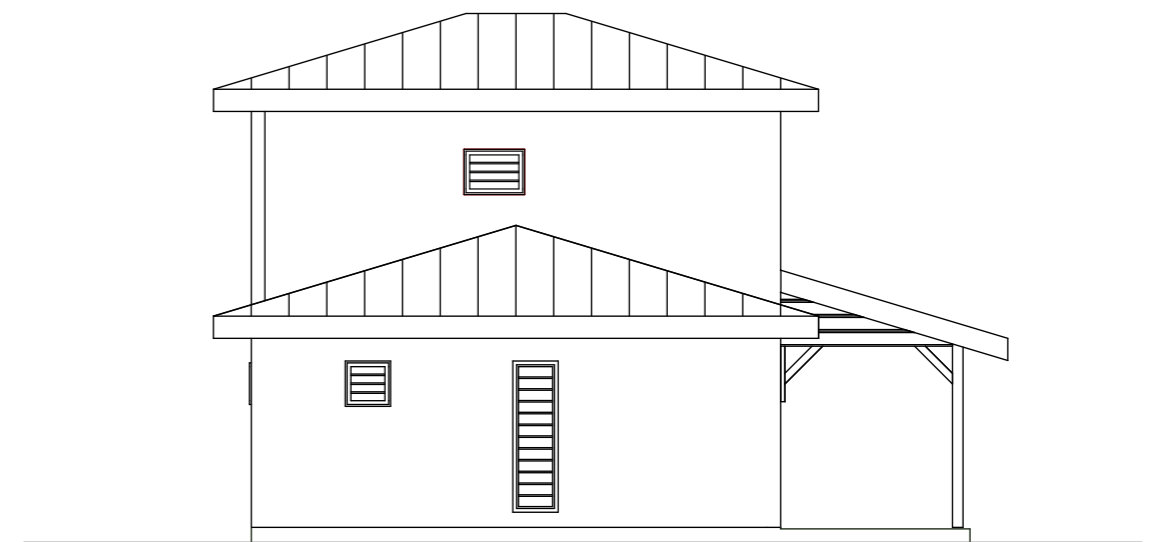

Façade OUEST

*baguidi's*

<p><b>MAITRISE D'OUVRAGE</b>          SCCV RESIDENCE LES LILAS          Rue Victor Lamon - 97 232 LE LAMENTIN          SIRET: 811 260 082 00011</p>	<p><b>PROJET "LE DOMAINE DU DIAMANT 2"</b>  <b>FACADES DUPLEX</b>          Echelle: 1:100</p>	<p><b>L'Atelier d'Architecture GBAGUIDI</b>          97212 Le Lamentin          Tél. : 0696 82 89 01          E-mail : algbaguidi.archi@gmail.com</p>	<p><b>DPC</b>          NOV. 2022</p>
---	---	---	--

Département :  
MARTINIQUE

Commune :  
DIAMANT

Section : E  
Feuille : 000 E 01

Échelle d'origine : 1/5000  
Échelle d'édition : 1/1500

Date d'édition : 02/06/2022  
(fuseau horaire de Paris)

Coordonnées en projection :  
MART38UTM20  
©2017 Ministère de l'Action et des  
Comptes publics

DIRECTION GÉNÉRALE DES FINANCES PUBLIQUES

## PC 1- PLAN DE SITUATION

Le plan visualisé sur cet extrait est géré  
par le centre des impôts foncier suivant :  
SDIF De la Martinique  
Hôtel des Finances Route de Cluny  
SCHOELCHER 97261  
97261 FORT DE FRANCE CEDEX  
tél. 0596595576 -fax 0596597136  
cdf.fort-de-france@dgfip.finances.gouv.fr

Cet extrait de plan vous est délivré par :

cadastre.gouv.fr



Angles de vues  
des photos

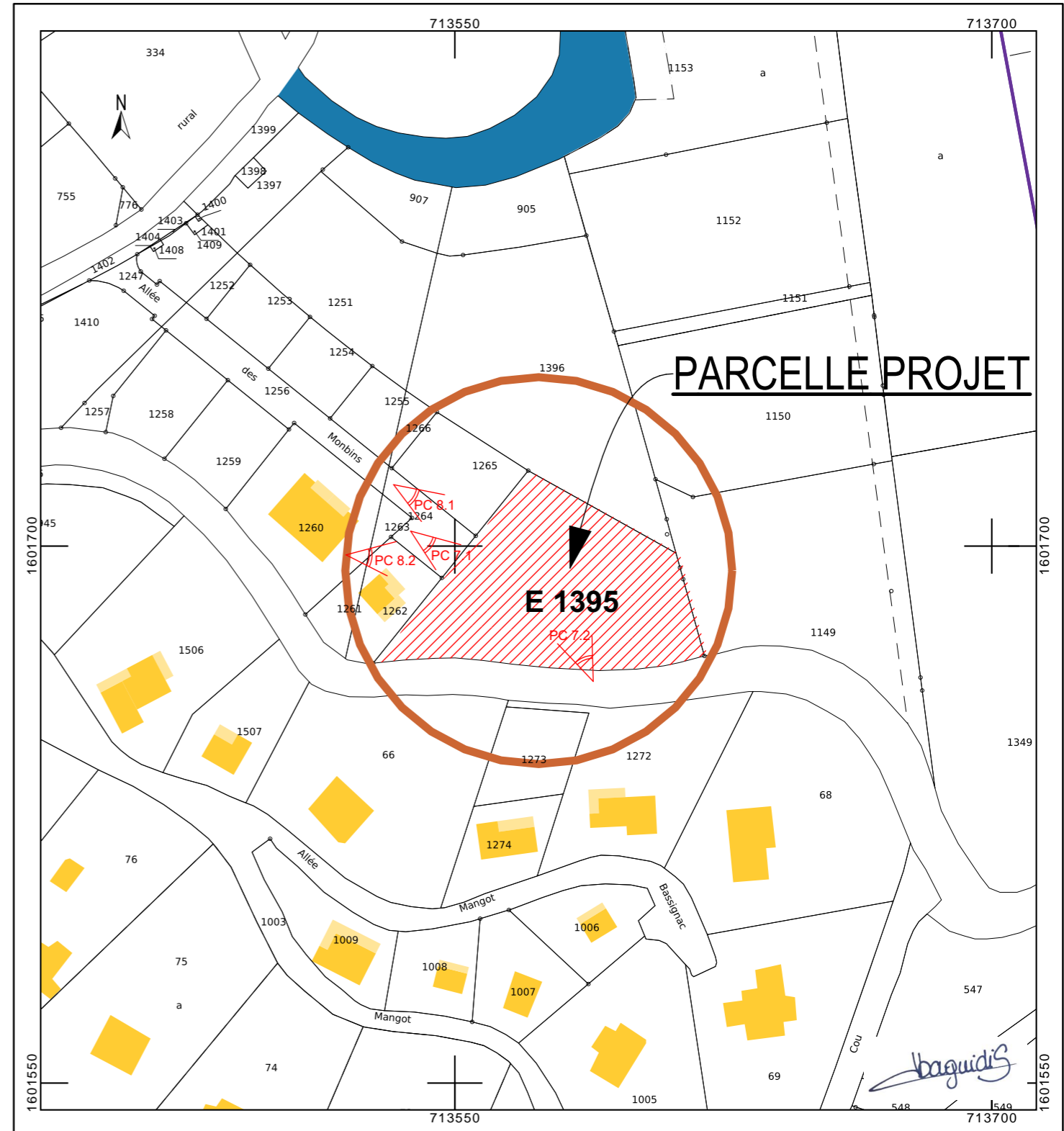

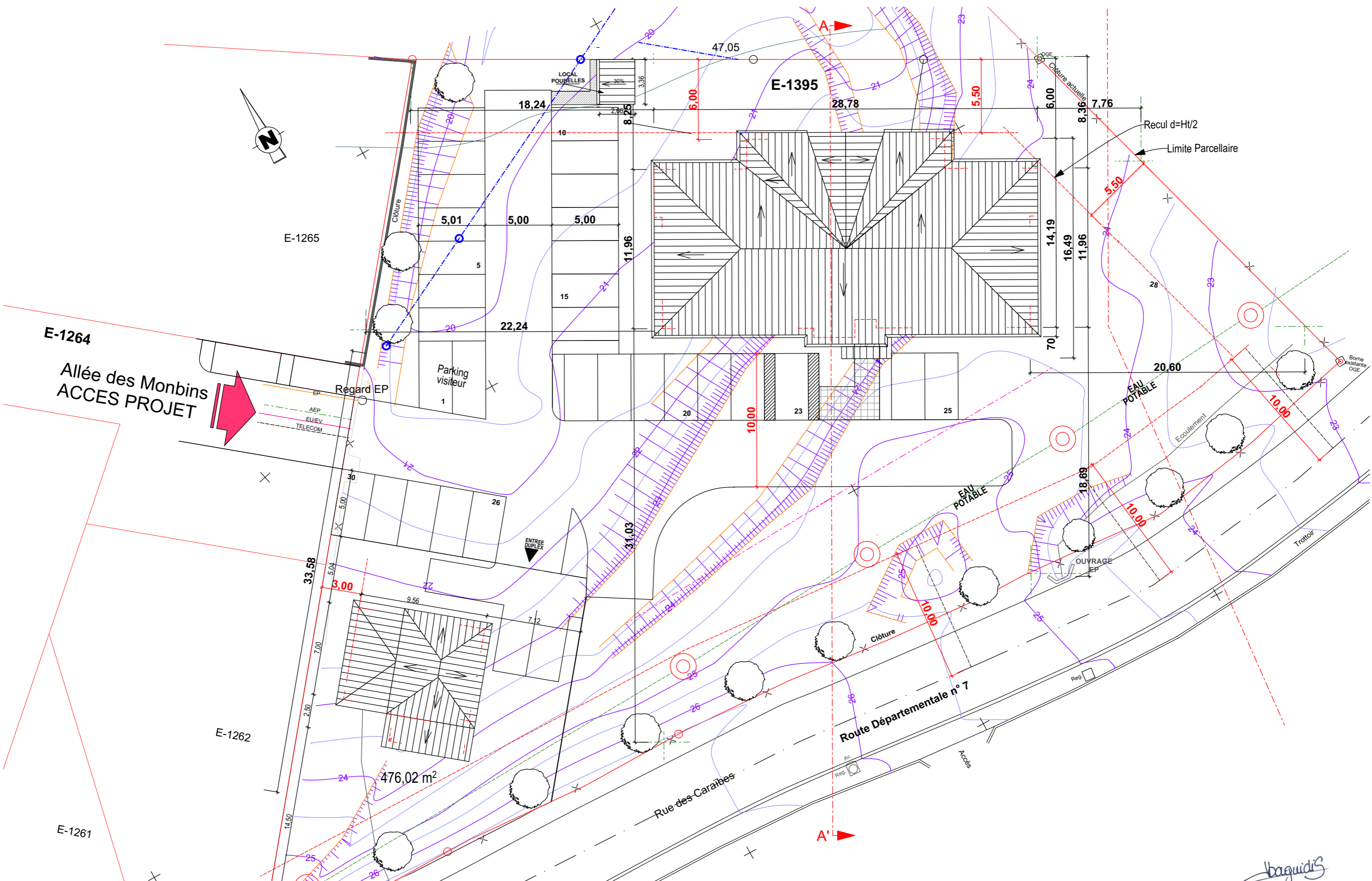

**MAITRISE D'OUVRAGE**

SCCV RESIDENCE LES LILAS  
 Rue Victor Lamou - 97 232 LE LAMENTIN  
 SIRET: 811 260 082 00011

**PROJET "LE DOMAINE DU DIAMANT 2"**

**PC 2- PLAN DE MASSE**

Echelle: 1:250

**L'Atelier d'Architecture GBAGUIDI**

97212 Le Lamentin  
 Tél. : 0696 82 89 01  
 E-mail : algbaguidi.archi@gmail.com

**DPC**

NOV. 2022

*baguidi's*

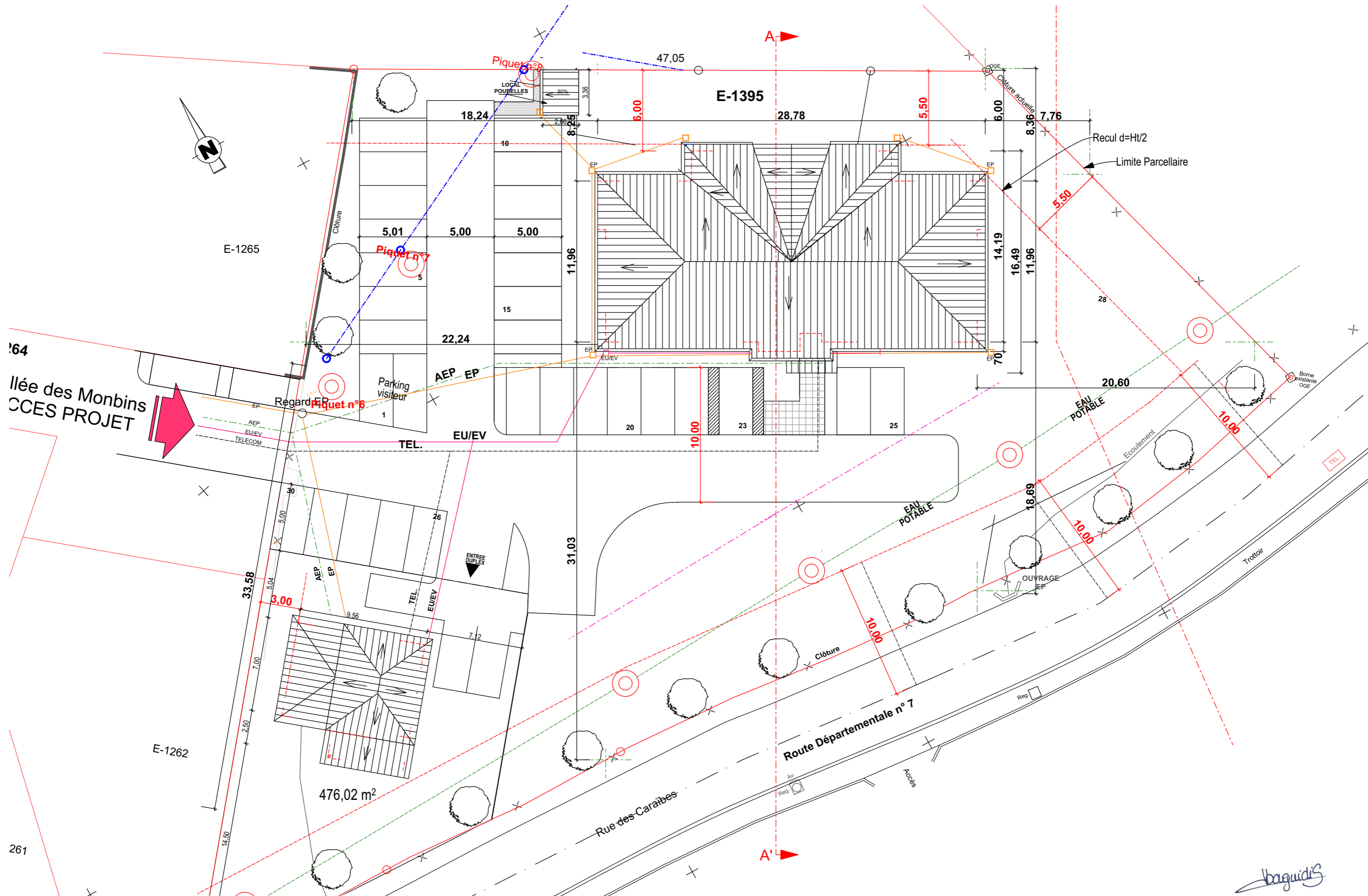

*baguidi's*

**MAITRISE D'OUVRAGE**  
 SCCV RESIDENCE LES LILAS  
 Rue Victor Lamon - 97 232 LE LAMENTIN  
 SIRET: 811 260 082 00011

**PROJET "LE DOMAINE DU DIAMANT 2"**  
**PLAN DES RESEAUX**  
 Echelle: 1:250

**L'Atelier d'Architecture GBAGUIDI**  
 97212 Le Lamentin  
 Tél. : 0696 82 89 01  
 E-mail : algbaguidi.archi@gmail.com

**DPC**  
 NOV. 2022